



# Süt Üretimi Üzerine Sektör Analizi

## Rapor No:5

### Hazırlayan:

Handan KAVAKOĞLU(Gıda Yüksek Mühendisi/AR-GE)

Yasemin OKUR(Kimya Mühendisi/AR-GE)

Esra KAYA(Ziraat Mühendisi/AR-GE)

## İÇİNDEKİLER

1. TÜRKİYE'DE SÜT ÜRETİMİ.....	1
1.1. Et Ve Süt Kurumu Verileri.....	1
1.2. TÜİK Verileri.....	3
2. ANKARA'DA SÜT ÜRETİMİ.....	5
2.1. Et Ve Süt Kurumu Verileri .....	5
2.2. TÜİK Verileri.....	6
3. BORSA TESCİL VERİLERİ.....	7
3.1. Türkiye Geneli Verileri.....	7
3.2. Ankara Ticaret Borsası Verileri.....	10
4. SONUÇ.....	10
5. KAYNAKLAR.....	11

## 1. TÜRKİYE'DE SÜT ÜRETİMİ

### 1.1. Et Ve Süt Kurumu Verileri

Türkiye genelinde 2013,2014 ve 2015 yıllarına ait Türkiye İstatistik Kurumu (TÜİK) süt üretimi ve Ulusal Süt Kayıt Sistemi (USKS) kayıt altına alınan süt miktarı verileri aşağıdaki tabloda yer almaktadır.

**Çizelge 1:** TÜİK süt üretim ve USKS kayıt altına alınan süt miktarları

İLLER	TÜİK Süt Üretimi (Ton)			USKS Kayıt Altına Alınan Süt Miktarı (Ton)		
	2013	2014	2015	2013	2014	2015
Adana	318.025	265.087	267.642	90.321	95.228	91.409
Adıyaman	107.303	123.278	129.409	16.321	19.042	19.440
Afyon	370.765	409.063	422.150	168.631	185.784	205.379
Ağrı	294.560	314.465	318.034	2.789	3.116	2.637
Aksaray	304.448	340.151	346.592	215.037	230.397	261.209
Amasya	152.652	175.024	161.326	39.757	41.144	42.940
Ankara	246.489	261.808	276.506	45.424	44.503	43.464
Antalya	224.346	229.450	232.613	111.897	118.431	119.347
Ardahan	340.479	319.997	356.672	18.664	18.108	21.316
Artvin	86.768	82.784	76.776			
Aydın	415.073	439.564	439.325	347.591	398.710	443.009
Balıkesir	750.711	790.733	747.842	744.170	781.569	777.894
Bartın	59.603	57.898	57.228	9.751	10.272	10.001
Batman	114.851	102.898	109.819	7.291	11.847	14.780
Bayburt	91.724	84.837	108.644	6.001	6.674	5.181
Bilecik	43.798	43.700	41.480	16.642	16.809	15.929
Bingöl	181.990	186.979	144.408	2.969	3.936	4.271
Bitlis	100.859	96.171	98.289	3.711	4.961	5.310
Bolu	130.259	152.945	152.239	59.456	59.707	60.380
Burdur	346.156	349.872	363.579	331.977	346.099	355.860
Bursa	267.576	268.632	262.344	286.047	295.724	278.392
Çanakkale	340.953	340.120	348.374	335.650	342.667	348.812
Çankırı	122.027	140.585	146.035	7.475	8.798	10.383
Çorum	264.472	248.554	261.793	34.901	37.972	43.506
Denizli	358.548	343.504	366.160	340.970	359.982	376.444
Diyarbakır	304.131	365.391	384.260	11.876	13.761	21.668
Düzce	51.540	47.501	45.855	8.402	7.934	6.081
Edirne	302.282	271.709	267.727	191.663	192.495	186.261
Elazığ	179.894	178.379	195.358	4.540	4.906	6.339
Erzincan	97.085	115.164	126.603	6.417	8.013	9.982
Erzurum	748.267	741.561	730.911	19.373	21.986	22.584
Eskişehir	182.747	185.023	188.685	82.518	89.769	86.535
Gaziantep	188.700	189.591	196.854	74.466	86.899	87.867
Giresun	96.223	92.904	95.722	311	251	91
Gümüşhane	88.703	78.615	84.594	6.147	5.864	5.325
Hakkâri	52.961	64.662	58.818	1.898	2.105	2.382
Hatay	158.687	140.636	141.671	41.228	43.589	42.610

İLLER	TÜİK Süt Üretimi (Ton)			USKS Kayıt Altına Alınan Süt Miktarı (Ton)		
	2013	2014	2015	2013	2014	2015
İğdır	112.657	199.092	153.426	11.752	14.095	10.704
Isparta	203.404	212.821	202.341	104.254	110.031	111.591
İstanbul	87.300	83.243	114.429	24.239	23.201	19.120
İzmir	756.482	871.865	891.404	826.389	970.353	1.044.869
Kahramanmaraş	193.114	249.081	249.515	37.825	41.834	42.737
Karabük	42.452	36.952	35.451	3.466	3.547	1.679
Karaman	88.664	98.851	117.170	68.514	76.388	84.354
Kars	532.852	670.742	625.273	56.009	17.645	18.176
Kastamonu	332.984	290.399	291.784	56.901	60.317	61.636
Kayseri	320.069	344.983	339.292	116.226	126.880	134.954
Kırıkkale	62.038	64.272	65.135	5.189	5.303	4.429
Kırklareli	264.872	263.477	240.260	259.874	281.803	275.278
Kırşehir	98.874	90.957	99.581	22.046	24.204	24.109
Kilis	23.219	29.438	25.336	8.530	10.251	9.993
Kocaeli	113.941	109.863	108.039	47.822	47.110	46.665
Konya	962.806	984.125	1.018.917	808.433	925.871	1.036.858
Kütahya	257.235	248.836	239.288	108.023	111.791	120.105
Malatya	192.791	179.473	177.788	22.639	24.638	27.252
Manisa	308.332	290.469	283.769	243.717	254.471	265.169
Mardin	145.708	158.639	154.275	1.815	3.435	6.847
Mersin	228.269	215.032	213.646	87.922	83.996	82.957
Muğla	203.486	203.308	281.350	150.575	173.279	198.480
Muş	317.164	320.340	332.848	3.037	6.859	7.987
Nevşehir	82.289	85.495	88.332	56.019	69.780	76.558
Niğde	271.148	279.663	298.800	141.285	180.231	191.621
Ordu	198.510	165.864	157.858	13.521	13.057	11.937
Osmaniye	123.916	100.065	99.317	61.352	60.130	56.606
Rize	26.361	25.711	35.909			
Sakarya	216.075	207.873	190.297	116.001	117.453	108.154
Samsun	335.160	317.727	297.156	42.722	37.249	34.385
Siirt	60.435	60.050	64.850	5.984	11.851	13.560
Sinop	99.987	91.125	92.336	2.919	2.999	2.709
Sivas	620.884	590.141	431.086	16.363	18.033	20.724
Şanlıurfa	253.477	276.094	287.813	16.850	21.289	23.170
Şırnak	55.561	55.306	61.058	3.102	3.442	2.735
Tekirdağ	220.842	232.520	220.036	238.273	227.914	212.255
Tokat	272.189	276.557	269.688	35.966	35.507	35.863
Trabzon	169.012	191.563	190.142	16.968	17.741	17.442
Tunceli	50.458	48.894	52.370	725	765	912
Uşak	169.471	165.121	180.846	125.964	134.357	137.674
Van	262.705	244.366	262.886	5.146	4.054	1.815
Yalova	13.281	12.679	11.856	4.659	4.788	4.374
Yozgat	298.970	279.367	279.715	20.836	23.662	27.631
Zonguldak	88.605	69.189	69.686	10.829	9.602	9.013
<b>Genel Toplam</b>	<b>18.223.704</b>	<b>18.630.863</b>	<b>18.654.691</b>	<b>7.702.964</b>	<b>8.310.255</b>	<b>8.660.102</b>

TÜİK tarafından yayınlanan veriler Türkiye genelinde üretilen tüm süt miktarını göstermektedir.

USKS ise sadece kayıt altına alınarak sanayiye aktarılan süt miktarını izlemektedir. Ulusal Süt Kayıt

Sistemi (USKS), üreticilerin sattığı süt ve kendileri ile ilgili bilgilerin merkezi bir veri tabanında kayıt altına alındığı ve destekleme ödemelerinin uygulandığı, izlendiği, raporlandığı; Gıda, Tarım ve Hayvancılık Bakanlığı ile Süt Üreticileri Birliklerince ortak tutulan kayıt sistemidir.

## 1.2. TÜİK Verileri

Aşağıda Grafik 1, Grafik 2’de ve Çizelge 2’de Türkiye’de yıllara göre (2012-2015) süt üretim miktarları verilmiştir:

**Grafik 1: Süt Üretimi(2012-2015)**

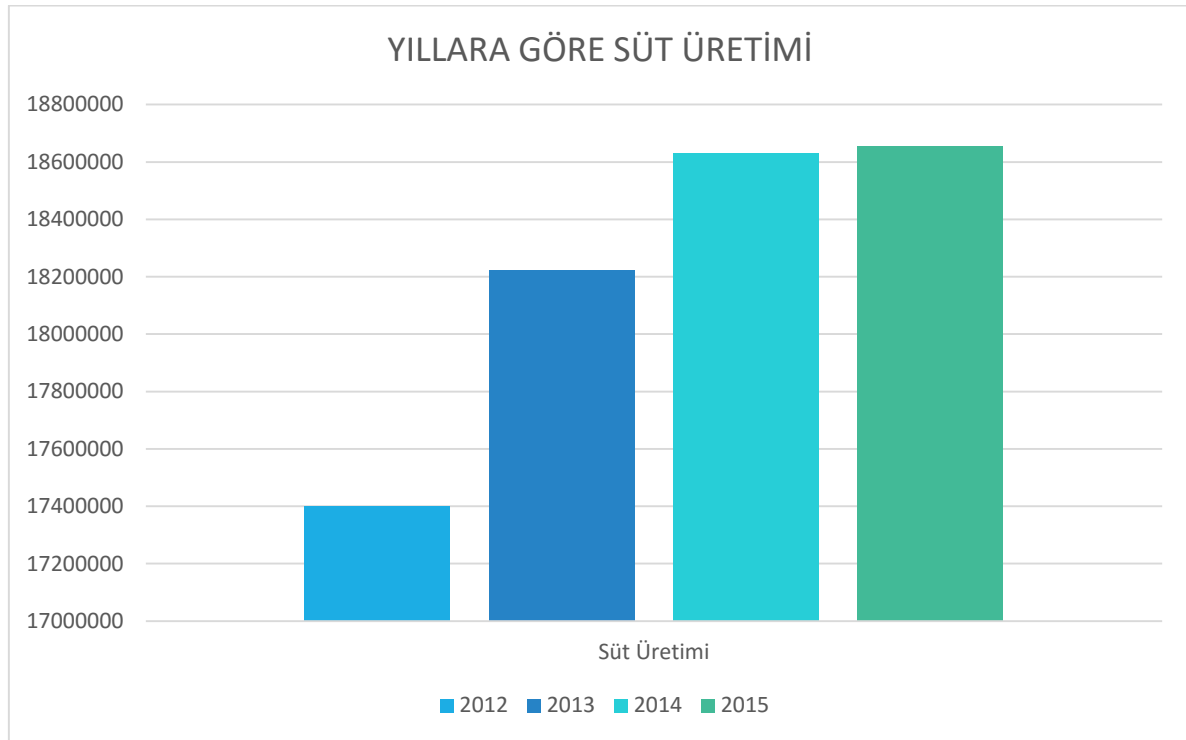

**Kaynak:** TÜİK verileri

**Çizelge 2: Tür ve ırklarına göre süt üretim miktarı(ton)**

Tür-Irk	2012(Ton)	2013(Ton)	2014(Ton)	2015(Ton)
Koyun-Yerli	973 619	1 062 274	1 069 441	1 129 237
Koyun-Merinos	33 388	38 739	44 496	47 990
Keçi-Kıl	367 208	413 444	460 518	477 824
Keçi-Tiftik	2 221	2 299	2 752	3 350
Siğir-Kültür	8 554 402	8 946 131	9 383 812	9 672 573
Siğir-Melez	6 166 762	6 531 573	6 628 337	6 315 366
Siğir-Yerli	1 256 673	1 177 305	986 701	945 581
Manda	46 989	51 947	54 803	62 761
<b>Toplam</b>	<b>17 401 262</b>	<b>18 223 712</b>	<b>18 630 860</b>	<b>18 654 682</b>

**Kaynak:** TÜİK verileri

Grafik 1 ve Çizelge 2 incelendiğinde toplam süt üretim miktarlarının yıllara göre artış gösterdiği görülmektedir.

**Grafik 2:** Tür ve Irklarına göre Süt Üretim Miktarları(Ton)

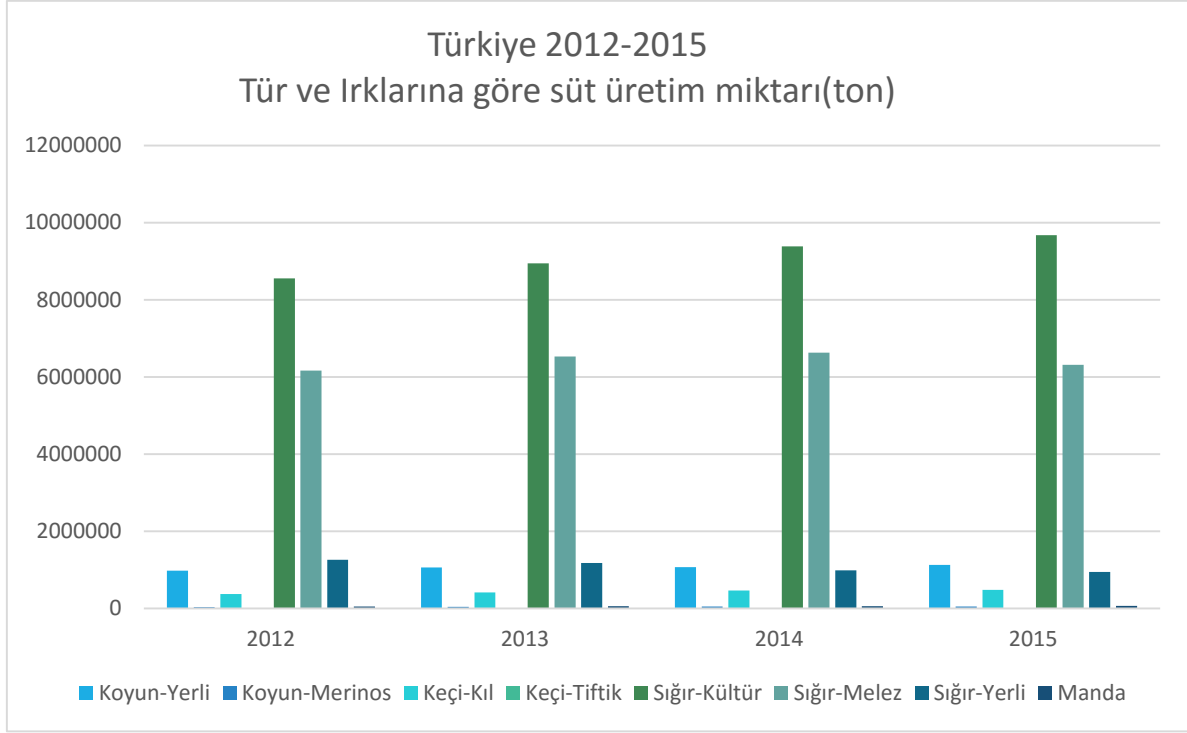

**Çizelge 3:** Türkiye Geneli Yıllara Göre Süt Üretim Değeri(TL) ve Pazarlanan Değeri(TL)

Yıllar	Değer(TL)	Pazarlanan Değer(TL)	Oran(%)
2012	17 039 089 389	10 187 889 510	59,8
2013	18 283 759 618	10 907 871 239	59,7
2014	20 162 576 749	12 027 298 108	59,7

Türkiye geneli 2012-2014 yılları arası süt üretim ve pazarlama değerleri verileri incelendiğinde pazarlanan değer/toplam süt üretim değerine oranı yaklaşık %60 seviyesindedir.

## 2. ANKARA'DA SÜT ÜRETİMİ

### 2.1. Et ve Süt Kurumu Verileri

**Çizelge 4:** Ankara 2015 Yılı Et ve Süt Kurumu Verileri-Süt Miktarları(Ton)

AYLAR	SÜT MİKTARI(TON) İnek sütü	SÜT MİKTARI(TON) Koyun, Keçi Sütü
OCAK	3 383,549	0,84
ŞUBAT	3 132,575	1,479
MART	3 782,943	9,285
NİSAN	4 059,355	63,353
MAYIS	4 566,424	137,405
HAZİRAN	4 094,927	105,309
TEMMUZ	3 752,252	60,265
AĞUSTOS	3 557,472	37,276
EYLÜL	3 086,154	34,824
EKİM	3 189,813	27,313
KASIM	1 511,660	3,389
ARALIK	42,664 (Güncellenmektedir)	0
<b>TOPLAM</b>	<b>38 159,789</b>	<b>480,738</b>
<b>GENEL TOPLAM</b>	<b>38 640,527</b>	

**Kaynak:** USKS(Ulusal Süt Kayıt Sistemi)

Çizelge 4 incelendiğinde, Et ve Süt kurumu verilerine göre, Ankara'da 2015 yılı Mayıs ayında, diğer aylara kıyasla hem inek, hem de koyun, keçi sütünde en fazla üretim olmuştur.

**Çizelge 5:** Ankara İli (2013-2015) TÜİK-Et ve Süt Kurumu Süt Üretim Miktarları(Ton)

İLLER	TÜİK Süt Üretimi (Ton)			USKS Kayıt Altına Alınan Süt Miktarı (Ton)		
	2013	2014	2015	2013	2014	2015
Ankara	246.489	261.808	276.506	45.424	44.503	43.464

## 2.2. TÜİK Verileri

**Çizelge 6:**Ankara İli Tür ve Irklarına Göre Süt Üretim Miktarları(Ton)

Tür-Irk	2012(Ton)	2013(Ton)	2014(Ton)	2015(Ton)
Koyun-Yerli	16 424,314	15 516,660	16 614,643	18 153,740
Koyun-Merinos	9 255,612	9 138,289	10 175,644	10 737,189
Keçi-Kıl	1 345,240	1 795,090	1 958,685	1 999,469
Keçi-Tiftik	1 242,821	1 217,518	1 728,979	1 996,020
Sığır-Kültür	108 356,096	112 516,423	112 013,968	122 203,755
Sığır-Melez	82 722,966	85 590,339	98 492,442	99 996,143
Sığır-Yerli	23 186,718	20 302,407	20 376,479	20 824,277
Manda	363,695	412,843	447,247	595,674
<b>Toplam</b>	<b>242 897,462</b>	<b>246 489,569</b>	<b>261 808,087</b>	<b>276 506,267</b>

**Kaynak:** TÜİK verileri

Ankara ilinde yıllara göre(2012-2015) süt üretim miktarları çizelgesine bakıldığında sürekli bir artış olduğu gözlenmektedir.

Süt Pazar değerine ilişkin yapılan hesaplamalar Çizelge 7' de verilmiştir:

**Çizelge 7:** Ankara İli Süt Pazar Değeri(TL)

Tür-Irk	2014(Ton)	2014 Birim Fiyat(TL/kg)	2014 Toplam Tutar(TL)
Koyun-Yerli	16 614,643	1,82	30 238 650,26
Koyun-Merinos	10 175,644	1,82	18 519 672,08
Keçi-Kıl	1 958,685	1,70	3 329 764,50
Keçi-Tiftik	1 728,979	1,70	2 939 264,30
Sığır-Kültür	112 013,968	1,04	116 494 526,72
Sığır-Melez	98 492,442	1,04	102 432 139,68
Sığır-Yerli	20 376,479	1,04	21 191 538,16
Manda	447,247	2,59	1 158 369,73
<b>Toplam</b>	<b>261 808,087</b>		<b>296 303 925,43</b>



### 3. BORSA TESCİL VERİLERİ

#### 3.1. Türkiye Geneli Verileri

Çizelge 8: Türkiye Geneli Ticaret Borsaları Süt Tescil Verileri

Yıl	2014		2015	
	Miktar (LT)	Tutar (TL)	Miktar (LT)	Tutar (TL)
Adana Borsası	25.986.245,00	23.501.018,78	26.831.111,00	27.606.175,15
Adıyaman Borsası	2.637.175,00	2.309.617,00	3.211.752,00	3.386.009,54
Afyonkarahisar Borsası	67.891.843,85	67.634.403,46	87.750.123,20	94.308.184,67
Akhisar Ticaret Borsası	20.532.069,50	20.666.435,12	21.387.557,00	23.023.378,34
Aksaray Ticaret borsası	137.037.004,00	137.893.921,18	147.080.153,00	1.594.742.054,17
Akşehir Ticaret Borsası	26.017.834,00	25.535.055,83	24.654.029,00	25.829.876,50
Akyazı Ticaret Borsası	3.662.611,00	3.641.827,96	3.165.393,00	3.297.167,10
Alaşehir Ticaret Borsası	15.264.478,00	15.451.166,00	14.065.607,00	15.587.973,00
Ankara Ticaret Borsası	37.290.608,36	38.743.637,62	36.992.785,88	41.023.209,38
Antakya Ticaret Borsası	28.30.088	21.195.348,50	35.953.836,00	32.503.887,00
Antalya Ticaret Borsası	171.133.678,00	173.494.456,33	167.837.963,15	181.625.636,32
Aydın Ticaret Borsası	173.356.325,00	181.806.675,17	190.725.565,00	213.152.854,53
Babaeski Ticaret Borsası	24.474.303,00	25.673.976,41	26.652.564,00	30.639.720,63
Bafra Ticaret Borsası	5.720.126,50	5.413.100,31	2.981.531,00	3.102.644,67
Balıkesir Ticaret Borsası	408.412.768,00	437.466.648,27	399.669.543,00	462.735.457,68
Bandırma Ticaret Borsası	159.318,00	183.028,34	55.351.948,00	60.668.451,81
Batman Ticaret Borsası	27.111.461,00	27.111.461,00	28.715.258,00	28.715.258,00
Biga Ticaret Borsası	100.676.171,95	109.730.018,08	93.708.347,80	109.446.379,38
Bolvadin Ticaret Borsası	32.089.742,80	26.637.831,20	28.724.457,00	24.863.428,29
Burdur Ticaret Borsası	285.653.133,60	324.921.985,41	307.676.514,81	324.780.327,17
Bursa Ticaret Borsası	35.126.587,34	35.793.385,53	36.206.056,59	39.506.770,20
Çanakkale Ticaret Borsası	250.898.189,00	285.564.380,17	276.138.993,00	339.691.214,41
Çarşamba Ticaret Borsası	2.749.935,73	3.655.343,00	3.323.480,00	3.141.106,10
Ceyhan Ticaret Borsası	1.752.560,00	1.624.509,75	667.088,00	245.381,76
Cihanbeyli Ticaret Borsası	11.914.073,00	11.931.101,00	13.795.828,00	15.155.971,00
Çorlu Ticaret Borsası	17.673.826,00	18.382.004,93	15.723.892,00	19.201.351,58
Çorum Ticaret Borsası	40.243.491,00	40.243.491,00	47.212.164,00	47.212.164,00
Çubuk Ticaret Borsası	1.133.181,00	1.049.604,00	529.652,00	546.836,00
Denizli Ticaret Borsası	241.534.279,30	254.844.314,57	242.911.133,50	273.463.383,31
Diyarbakır Ticaret Borsası	15.024,00	18.780,00	47.730,00	47.730,00
Düzce Ticaret Borsası	21.375.025,02	20.806.585,16	23.252.983,42	24.541.560,98
Edirne Ticaret Borsası	79.697.587,00	86.347.026,87	85.411.494,00	98.625.445,20
Edremit Ticaret Borsası	6.675.875,00	14.830.933,92	6.204.341,10	15.225.323,44
Elazığ Ticaret Borsası	4.004.508,00	3.028.051,56	2.954.974,00	2.363.432,44
Ereğli (Konya)Ticaret Borsası	169.021.889,00	161.601.120,00	192.650.651,00	209.209.736,00
Erzincan Ticaret Borsası	13.340.908,00	13.705.574,91	14.089.767,00	15.951.507,46
Erzurum Ticaret Borsası	19.742.161,00	16.376.438,65	21.530.334,00	22.455.107,58

Yıl	2014		2015	
	Borsa Adı	Miktar (LT)	Tutar (TL)	Miktar (LT)
Eskişehir Ticaret Borsası	29.680.065,00	30.933.343,15	31.975.889,00	35.443.316,21
Fatsa Ticaret Borsası	709.965,00	508.222,50	595.495,00	545.300,00
Gaziantep Ticaret Borsası	6.183.392,00	6.127.371,10	7.644.485,00	7.996.395,98
Giresun Ticaret Borsası	219.947,00	235.719,68	145.646,00	173.616,61
Gönen Ticaret Borsası	95.078.139,50	111.615.393,80	100.352.905,10	110.012.220,55
Haymana Ticaret Borsası	808.397,00	795.375,00	830.554,00	915.741,00
Hayrabolu Ticaret Borsası	33.293.203,00	35.922.960,20	31.669.760,00	36.553.318,78
İğdır Ticaret Borsası	13.212.984,00	8.165.828,05	9.745.687,00	6.538.023,50
İlgin Ticaret Borsası	26.476.452,00	26.476.452,00	28.715.258,00	28.715.258,00
İpsala Ticaret Borsası	12.507,00	13.555,41	12.671,00	14.709,36
İskenderun Ticaret Borsası	5.955.570,00	4.673.276,21	411.460,00	3.725.415,09
Isparta Ticaret Borsası	163.718.056,80	171.850.722,87	175.088.728,70	202.778.515,80
İstanbul Ticaret Borsası	92.619.971,00	93.384.012,00	97.488.969,00	103.967.573,00
İzmir Ticaret Borsası	451.415.857,00	482.140.825,27	528.291.050,77	598.590.332,31
Kadirli Ticaret Borsası	24.116.261,00	20.119.475,09	20.909.805,00	19.679.232,35
Kahramanmaraş Ticaret Borsası	6.463.032,00	7.126.362,72	6.775.850,00	7.453.532,64
Karacabey Ticaret Borsası	236.162.987,00	238.190.787,63	-	-
Karaman Ticaret Borsası	32.698.233,82	34.657.308,22	34.701.919,56	40.243.163,42
Karapınar Ticaret Borsası	43.301.349,00	43.301.349,00	36.529.308,81	36.529.308,81
Kars Ticaret Borsası	43.559.713,99	33.643.180,84	43.745,55	33.817,33
Kastamonu Ticaret Borsası	58.196.472,00	47.145.984,00	62.892.184,00	55.114.526,00
Kayseri Ticaret Borsası	56.903.730,15	58.838.625,33	42.324.413,77	45.720.469,90
Keşan Ticaret Borsası	44.693.624,00	49.917.604,30	64.474.239,00	53.866.110,67
Kırıkkale Ticaret Borsası	8.231.931,03	9.136.760,93	10.373.564,39	10.606.138,76
Kırklareli Ticaret Borsası	70.289.565,00	76.865.710,50	62.757.926,00	72.568.770,62
Kırşehir Ticaret Borsası	1.890.927,00	1.583.269,00	1.004.661,00	1.004.661,00
Konya Ticaret Borsası	341.087.766,00	405.687.031,00	362.898.415,00	386.359.591,71
Kozan Ticaret Borsası	25.515.876,00	20.359.842,60	26.003.852,00	24.958.729,80
Kumluca Ticaret Borsası	425.076,00	393.526,85	675.341,00	714.859,86
Kütahya Ticaret Borsası	766.334.585,00	72.857.196,36	76.841.106,00	79.051.987,64
Lüleburgaz Ticaret Borsası	26.640.959,00	28.593.715,28	28.053.621,00	32.170.488,03
Malatya Ticaret Borsası	7.363.471,00	6.317.245,15	7.856.072,00	6.921.537,05
Malkara Ticaret Borsası	125.063.352,00	138.133.201,82	123.092.887,00	145.571.637,77
Manisa Ticaret Borsası	24.603.347,50	25.066.121,74	42.634.824,00	46.079.850,19
Muğla Ticaret Borsası	135.598.089,30	138.442.996,19	147.155.121,00	158.406.520,08
Mustafakemalpaşa Ticaret Borsası	33.768.038,28	148.221.821,37	57.302.510,02	781.187.195,97
Nazilli Ticaret Borsası	47.007.022,73	48.640.013,94	53.908.132,75	58.546.429,78
Nevşehir Ticaret Borsası	42.441.735,00	45.833.365,29	47.678.398,00	55.271.448,94
Niğde Ticaret Borsası	157.214.379,00	167.646.985,29	174.982.164,00	199.616.409,61
Nizip Ticaret Borsası	88.900,00	109.710,00	597.608,00	855.706,60
Ordu Ticaret Borsası	9.336.933,00	6.680.846,55	11.154.425,00	7.178.075,65

Yıl	2014		2015	
Borsa Adı	Miktar (LT)	Tutar (TL)	Miktar (LT)	Tutar (TL)
Osmaniye Ticaret Borsası	41.862.876,08	37.357.120,80	40.222.750,50	40.683.729,50
Ödemiş Ticaret Borsası	358.112.605,40	370.086.067,53	352.774.123,80	392.568.249,77
Polatlı Ticaret Borsası	3.571.249,00	3.629.956,12	2.842.773,00	3.112.581,93
Rize Ticaret Borsası	0,00	0,00	5.239,00	17.181,00
Sakarya Ticaret Borsası	294.979.908,16	314.751.522,04	289.952.618,60	331.175.796,62
Salihli Ticaret Borsası	65.686.475,67	66.616.144,67	9.064.545,82	98.663.108,61
Samsun Ticaret Borsası	43.196.038,00	39.814.159,28	39.389.352,50	39.400.033,55
Sandıklı Ticaret Borsası	17.304.131,00	15.943.159,12	3.714.624,00	2.310.151,10
Sakarya Ticaret Borsası	289.952.618,60	331.175.796,62	289.952.618,60	331.175.796,62
Şanlıurfa Ticaret Borsası	2.158.290,00	2.157.181,15	6.138.935,00	7.193.144,98
Sivas Ticaret Borsası	22.680.962,26	21.263.386,17	27.708.179,36	25.417.090,67
Söke Ticaret Borsası	16.537.077,00	13.749.919,26	19.729.216,00	17.456.386,77
Susurluk Ticaret Borsası	108.722.615,00	116.925.789,92	101.835.327,00	116.748.346,80
Tarsus Ticaret Borsası	21.914.210,60	20.238.100,03	21.886.043,50	22.606.933,09
Tekirdağ Ticaret Borsası	25.855.412,00	27.943.663,59	25.309.420,00	29.007.025,45
Terme Ticaret Borsası	2.620.661,00	1.779.724,89	4.518.495,00	3.660.232,80
Tokat Ticaret Borsası	30.683.138,50	30.562.969,49	28.462.004,08	29.778.273,77
Trabzon Ticaret Borsası	32.107.298,00	27.805.415,00	30.305.312,00	28.373.134,97
Turgutlu Ticaret Borsası	604.072,50	834.745,70	846.068,50	1.179.256,58
Uşak Ticaret Borsası	112.175,00	114.768,00	117.936,00	127.380,00
Uzunköprü Ticaret Borsası	4.298.040,00	4.541.672,34	4.418.831,00	5.006.732,40
Van Ticaret Borsası	5.564.682,00	4.806.591,14	7.273.548,00	7.009.309,29
Yenişehir Ticaret Borsası	50.377.163,50	55.041.859,37	45.461.671,00	52.920.597,42
Yerköy Ticaret Borsası	2.126.366,00	1.759.808,40	112.120,00	127.005,55
Yozgat Ticaret Borsası	3.011.342,00	2.822.172,17	4.323.980,00	4.323.980,00
Zile Ticaret Borsası	6.806.339,00	5.731.761,87	9.410.448,00	8.820.783,13
<b>GENEL TOPLAM</b>	<b>3.433.541.525,26</b>	<b>3.013.925.028,16</b>	<b>2.841.712.619,11</b>	<b>3.897.439.677,56</b>

Türkiye genelinde 113 borsadan alınan 2014-2015 verilerine göre oluşturulan yukarıdaki çizelgeye bakıldığında 104 borsada süt tescili yapıldığı, 9 adet borsada (Alaca, Boğazlayan, Çankırı, Gemlik, Kızıltepe, Mersin, Nusaybin, Sungurlu, Ünye) hiç süt tescili yapılmadığı görülmektedir. Miktar (lt) bazında en fazla süt tescilinin yapıldığı ticaret borsası, 2014 yılında Kütahya (766.334.585 lt), 2015 yılında İzmir (528.291.050,77 lt) olmuştur. Miktar bazında en az tescilin yapıldığı ticaret borsaları ise 2014 yılında İpsala (12.570 lt), 2015 yılında ise Rize (5.239 lt) olmuştur.

Türkiye genelinde süt tescili yapılan ticaret borsalarında toplam işlem hacmi 2014 yılında 3.013.925.028,16 TL, 2015 yılında 3.897.439.677,56 TL' dir.

### 3.2. Ankara Ticaret Borsası Verileri

**Çizelge 7:** 2014-2015 yıllarına ait süt tescil miktarları(Kg)

Yıl	Miktar (Kg)			
	2014		2015	
	Üreticiden	Satıştan	Üreticiden	Satıştan
Tüm Şubeler	28 933 068	8 357 540,36	27 295 239,28	9 697 546,6
Toplam İşlem Hacmi(Kg)	37 290 608,36		36 992 785,88	
Toplam İşlem Hacmi(TL)	38 743 637,62		41 023 209,38	

Kaynak: ATB Tescil ve İstatistik Müdürlüğü Verileri

#### 4. SONUÇ

Ankara iline ait ayrıntılı veriler TÜİK' den alınmıştır ve birim fiyatlarla çarpılarak toplam tutarlar(TL) bulunmuştur. 2014 yılı baz alındığında Ankara için yaklaşık 296 303 925,43 TL lik bir potansiyele ulaşılmıştır. Borsamız 2014 yılı tescil verileriyle karşılaştırıldığında potansiyelin %13,1' inin tescil edildiği görülmüştür.

Türkiye geneli ticaret borsaları verilerine bakıldığında da, süt tescili toplam işlem hacminin Türkiye geneli toplam süt değerine oranı yaklaşık %15'dir.

Süt üretiminin %60' ının pazar değeri taşıdığı dikkate alınırsa ticaret borsalar süt tescili işlem hacminin çok daha yüksek miktarlara ulaşabilecek bir potansiyel taşıdığı görülmektedir.

## 5. KAYNAKLAR

Türkiye İstatistik Kurumu(TÜİK)

Et ve Süt Kurumu

Ankara Üniversitesi Ziraat Fakültesi

Ankara ili Süt Damızlık Sığır Yetiştiricileri Birliği

Türkiye Geneli Ticaret Borsaları 2014-2015 Yılları Süt Tescil Verileri

Ankara Ticaret Borsası 2014-2015 Yılları Süt Tescil Verileri